



SERVIZIO ASSOCIATO VIABILITA'

Oggetto: INTERVENTI DI ASFALTATURA SULLA VIABILITA' COMUNALE DEL
COMUNE DI CASOLA VALSENIO - P.A.O. ANNO 2016

**SI PRECISA CHE LE STRADE COMUNALI INTERESSATE DALL'
INTERVENTO SONO QUELLE INDICATE CON COLORE ROSSO NELLE
PLANIMETRIE ALLEGATE.**

Casola Valsenio, li 14/09/2016

*IL TECNICO DEL COMUNE DI CASOLA VALSENIO
INCARICATO PER CONTO DEL SERVIZIO ASSOCIATO
(sottoscritto digitalmente ai sensi
dell'art.21 D.Lgs. n. 82/2005 e s.m.i.)*

Budrio Vecchia

Cestina

Cestina

Cà di Stefano-Bivio Pian del Bello

Rio Valle

Baffadi

Cestina

Casolana-Riolese (ex S.S. 306)

Sfirolo

Sant'Apollinare

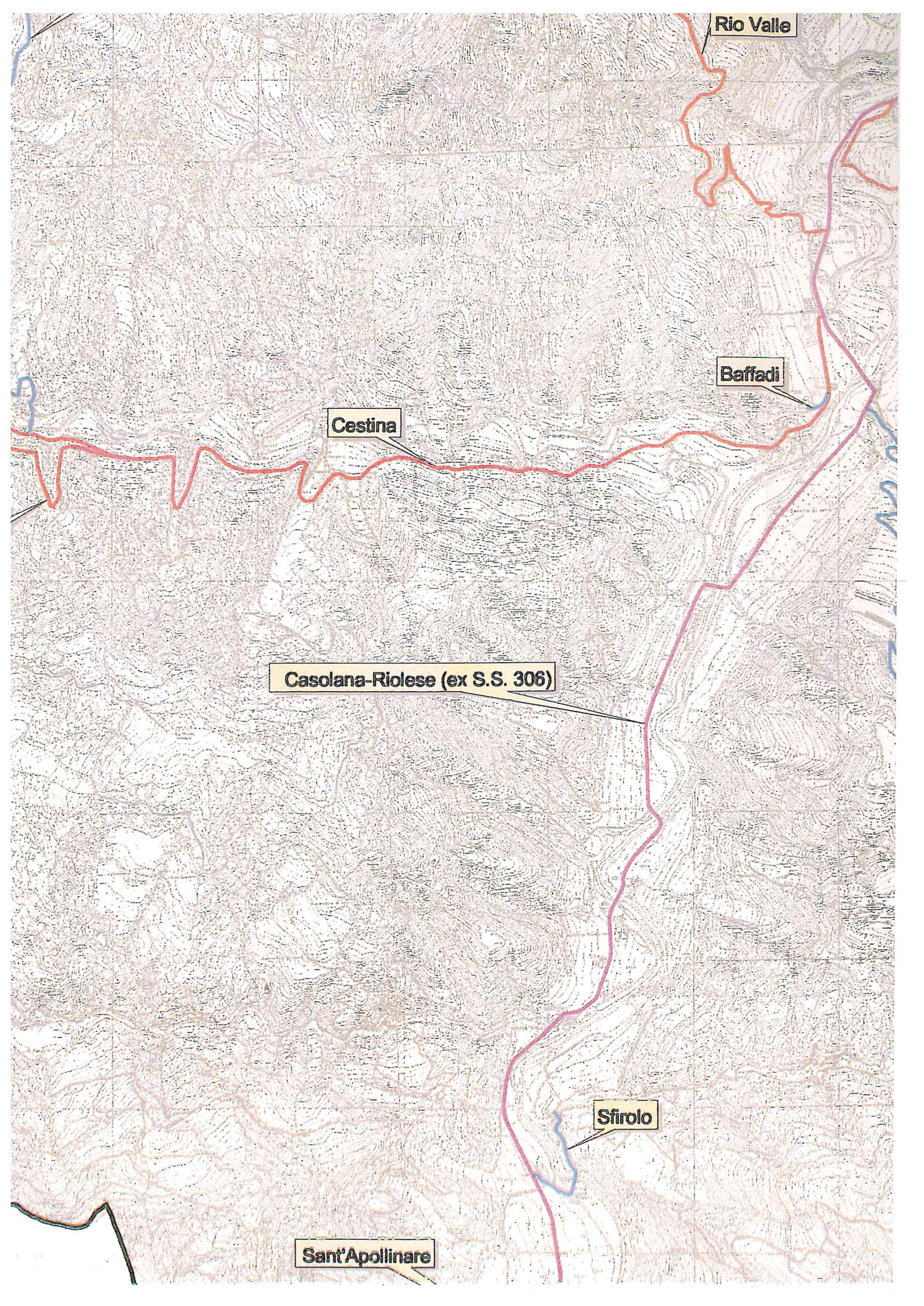

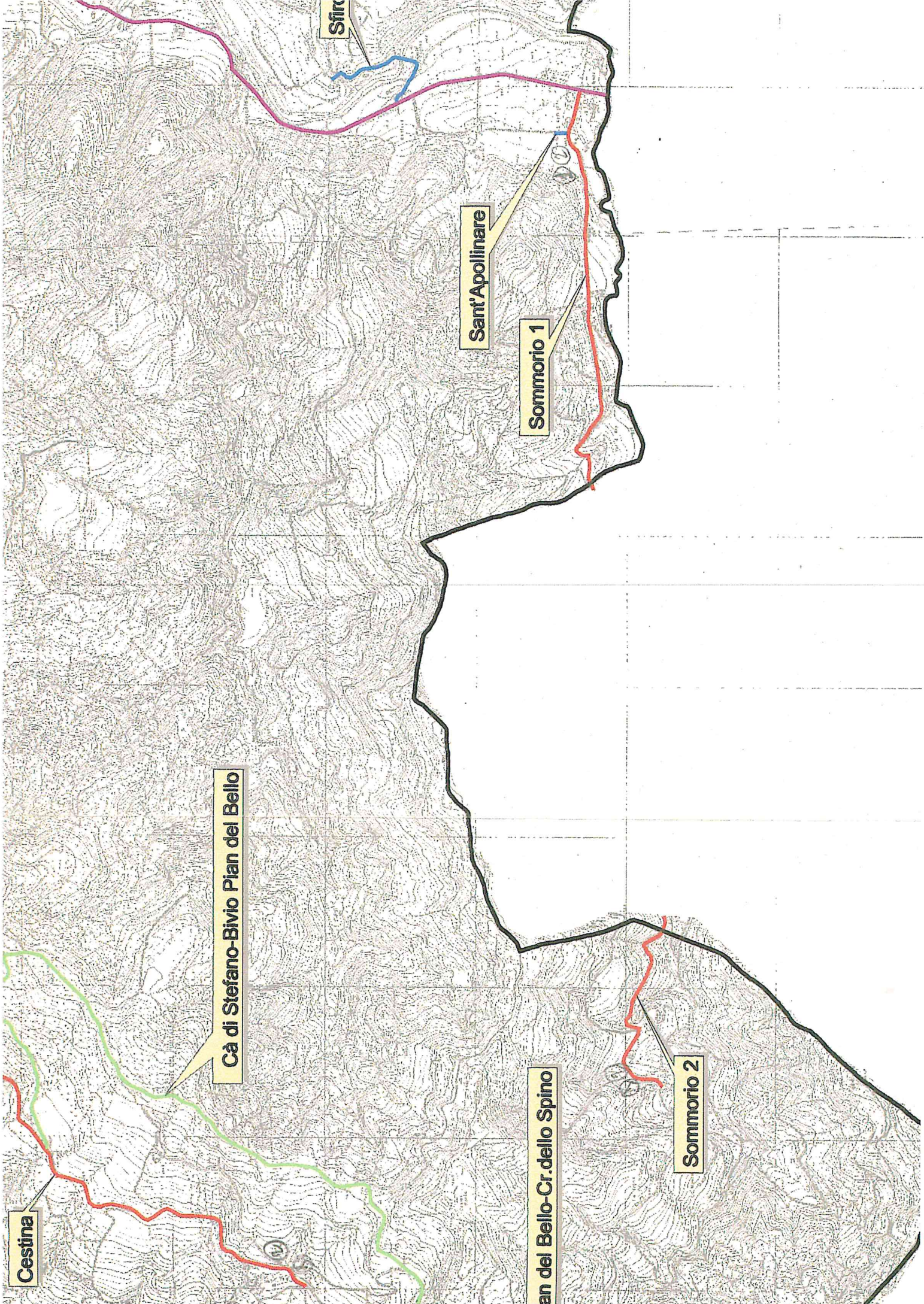

Cestina

Cà di Stefano-Bivio Pian del Bello

an del Bello-Cr.dello Spino

Sommorio 2

Sommorio 1

Sant'Apollinare

Sfir

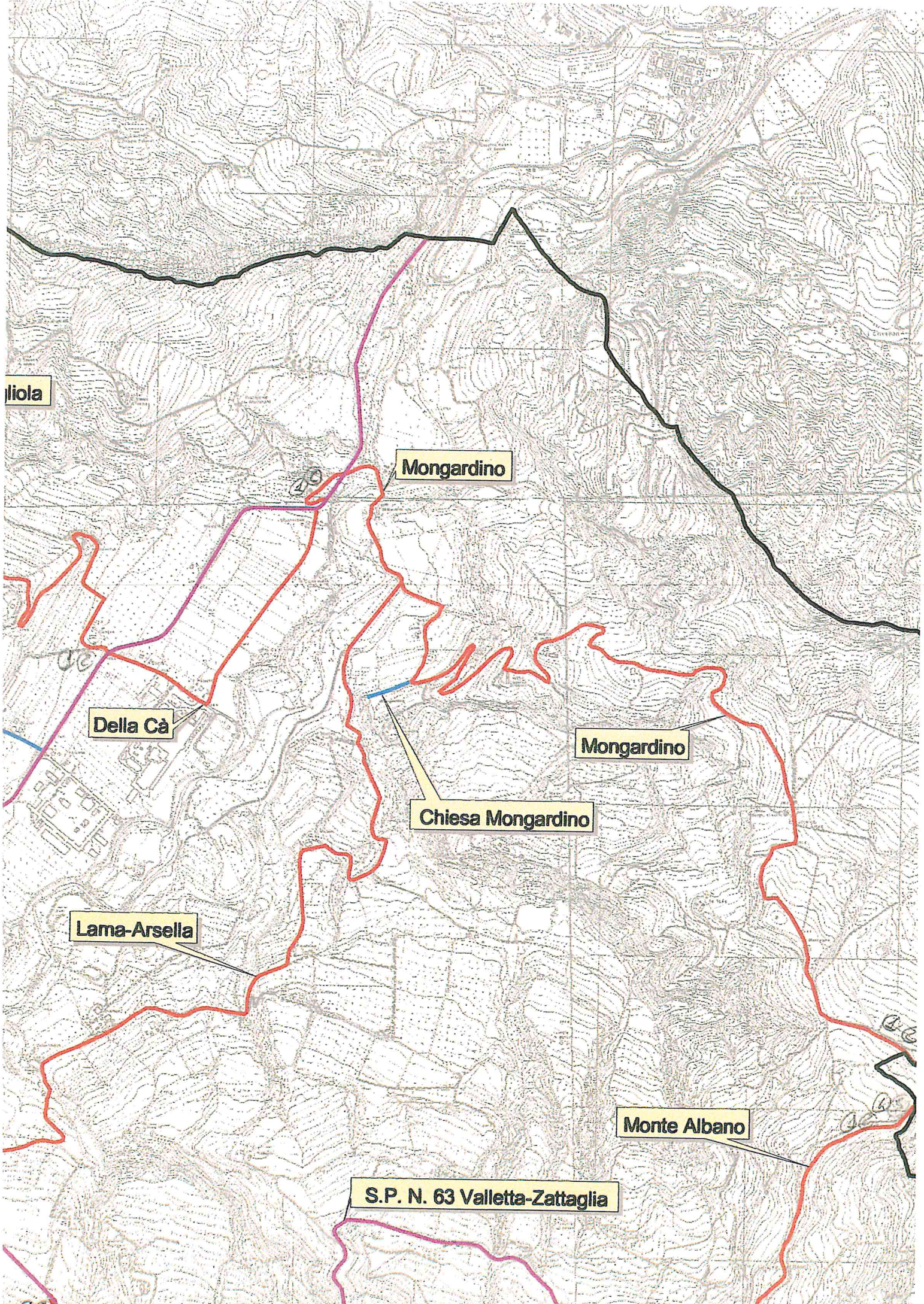

liola

Mongardino

Della Cà

Mongardino

Chiesa Mongardino

Lama-Arsella

Monte Albano

S.P. N. 63 Valletta-Zattaglia